

ΣΥΝΟΠΤΙΚΟ ΠΡΟΦΙΛ
ΑΝΑΠΤΥΞΙΑΚΗΣ ΠΕΛΛΑΣ
ΑΝΑΠΤΥΞΙΑΚΗΣ ΑΝΩΝΥΜΗΣ ΕΤΑΙΡΕΙΑΣ ΟΤΑ
(ΑΝ.ΠΕ.)



ΑΝΑΠΤΥΞΙΑΚΗ ΠΕΛΛΑΣ

ΣΤΟΙΧΕΙΑ ΕΤΑΙΡΕΙΑΣ

ΙΔΡΥΣΗ

- Η Αναπτυξιακή Πέλλας Αναπτυξιακή Ανώνυμη Εταιρεία ΟΤΑ (ΑΝ.ΠΕ) ιδρύθηκε στις 25 Οκτωβρίου του 1989 στην Έδεσσα και είναι η πρώτη Αναπτυξιακή εταιρεία που δημιουργήθηκε στο Νομό Πέλλας. Στο μετοχικό της κεφάλαιο, το οποίο ανέρχεται σε 352.160,00 ευρώ, περιλαμβάνονται 17 εταίροι, ΟΤΑ α΄ και β΄ βαθμού, Σύλλογοι, Όμιλοι, Επιμελητήριο, Κέντρα, Συνεταιρισμοί με κοινούς σκοπούς και στόχους.

ΕΠΩΝΥΜΙΕΣ

- **«Εταιρεία Τουριστικής Ανάπτυξης Καϊμακτσάλαν – Βεγορίτιδας»**
(25/10/1989-20/08/1995)
- **«Αναπτυξιακή Πέλλας Α.Ε.»**
(21/08/1995-27/06/2007)
- **«Αναπτυξιακή Πέλλας Αναπτυξιακή Ανώνυμη Εταιρεία ΟΤΑ»**
(28/06/2007-σήμερα)

ΜΕΤΟΧΙΚΗ ΣΥΝΘΕΣΗ

ΜΕΤΟΧΟΙ από 01.01.2011 (Εφαρμογή Νόμου 3852/2010 - "Καλλικράτης")	ΤΕΛΙΚΗ ΚΑΤΑΝΟΜΗ ΜΕΤΟΧΙΚΟΥ ΚΕΦΑΛΑΙΟΥ 01/01/2011		
	ΜΕΤΟΧΕΣ	ΟΝΟΜΑΣΤΙΚΗ ΑΞΙΑ ΜΕΤΟΧΩΝ ΣΕ ΕΥΡΩ	ΠΟΣΟΣΤΟ ΣΥΜΜΕΤΟΧΗΣ %
ΠΕΡΙΦΕΡΕΙΑΚΗ ΕΝΟΤΗΤΑ ΠΕΛΛΑΣ ΚΕΝΤΡΙΚΗΣ ΜΑΚΕΔΟΝΙΑΣ	965	84.958,60	24,13
ΠΕΡΙΦΕΡΕΙΑΚΗ ΕΝΩΣΗ ΔΗΜΩΝ ΚΕΝΤΡΙΚΗΣ ΜΑΚΕΔΟΝΙΑΣ	400	35.216,00	10,00
ΔΗΜΟΣ ΕΔΕΣΣΑΣ	1.563	137.606,52	39,08
ΔΗΜΟΣ ΑΛΜΩΠΙΑΣ	427	37.593,08	10,68
ΔΗΜΟΣ ΣΚΥΔΡΑΣ	120	10.564,80	3,00
ΔΗΜΟΣ ΠΕΛΛΑΣ	280	24.651,20	7,00
ΕΠΙΜΕΛΗΤΗΡΙΟ ΠΕΛΛΑΣ	40	3.521,60	1,00
ΟΜΙΛΟΣ ΧΙΟΝΟΔΡΟΜΩΝ ΕΔΕΣΣΑΣ	20	1.760,80	0,50
ΣΥΛΛΟΓΟΣ "ΟΙ ΦΙΛΟΙ ΤΟΥ ΚΑΪΜΑΚΤΣΑΛΑΝ"	40	3.521,60	1,00
ΑΓΡΟΤΙΚΟΣ ΣΥΝΕΤΑΙΡΙΣΜΟΣ ΑΡΝΙΣΣΑΣ	60	5.282,40	1,50
ΕΡΓΑΤΟΪΠΑΛΛΗΛΙΚΟ ΚΕΝΤΡΟ ΕΔΕΣΣΑΣ-ΑΛΜΩΠΙΑΣ	10	880,40	0,25
ΠΑΝΕΡΓΑΤΙΚΟ ΚΕΝΤΡΟ ΕΔΕΣΣΑΣ-ΑΛΜΩΠΙΑΣ	20	1.760,80	0,50
ΜΟΡΦΩΤΙΚΟΣ ΕΚΠΟΛΙΤΙΣΤΙΚΟΣ ΣΥΛΛΟΓΟΣ ΝΕΩΝ ΑΓΙΟΥ ΑΘΑΝΑΣΙΟΥ	10	880,40	0,25
ΣΥΛΛΟΓΟΣ ΔΙΠΛΩΜΑΤΟΥΧΩΝ ΜΗΧΑΝΙΚΩΝ Ν.ΠΕΛΛΑΣ	15	1.320,60	0,38
ΦΥΣΙΟΛΑΤΡΙΚΟΣ ΟΡΕΙΒΑΤΙΚΟΣ ΟΜΙΛΟΣ ΓΙΑΝΝΙΤΣΩΝ	10	880,40	0,25
ΦΥΣΙΟΛΑΤΡΙΚΟΣ ΟΜΙΛΟΣ ΕΔΕΣΣΑΣ	10	880,40	0,25
ΧΙΟΝΟΔΡΟΜΙΚΟΣ ΟΜΙΛΟΣ ΑΛΜΩΠΙΑΣ	10	880,40	0,25
ΣΥΝΟΛΑ	4.000	352.160,00	100,00

- ΟΤΑ α' και β' βαθμού **93,87%**
- Σύλλογοι, Όμιλοι, Επιμελητήριο, Κέντρα, Συνεταιρισμοί **6,13%**

ΟΡΓΑΝΟΓΡΑΜΜΑ ΕΤΑΙΡΕΙΑΣ

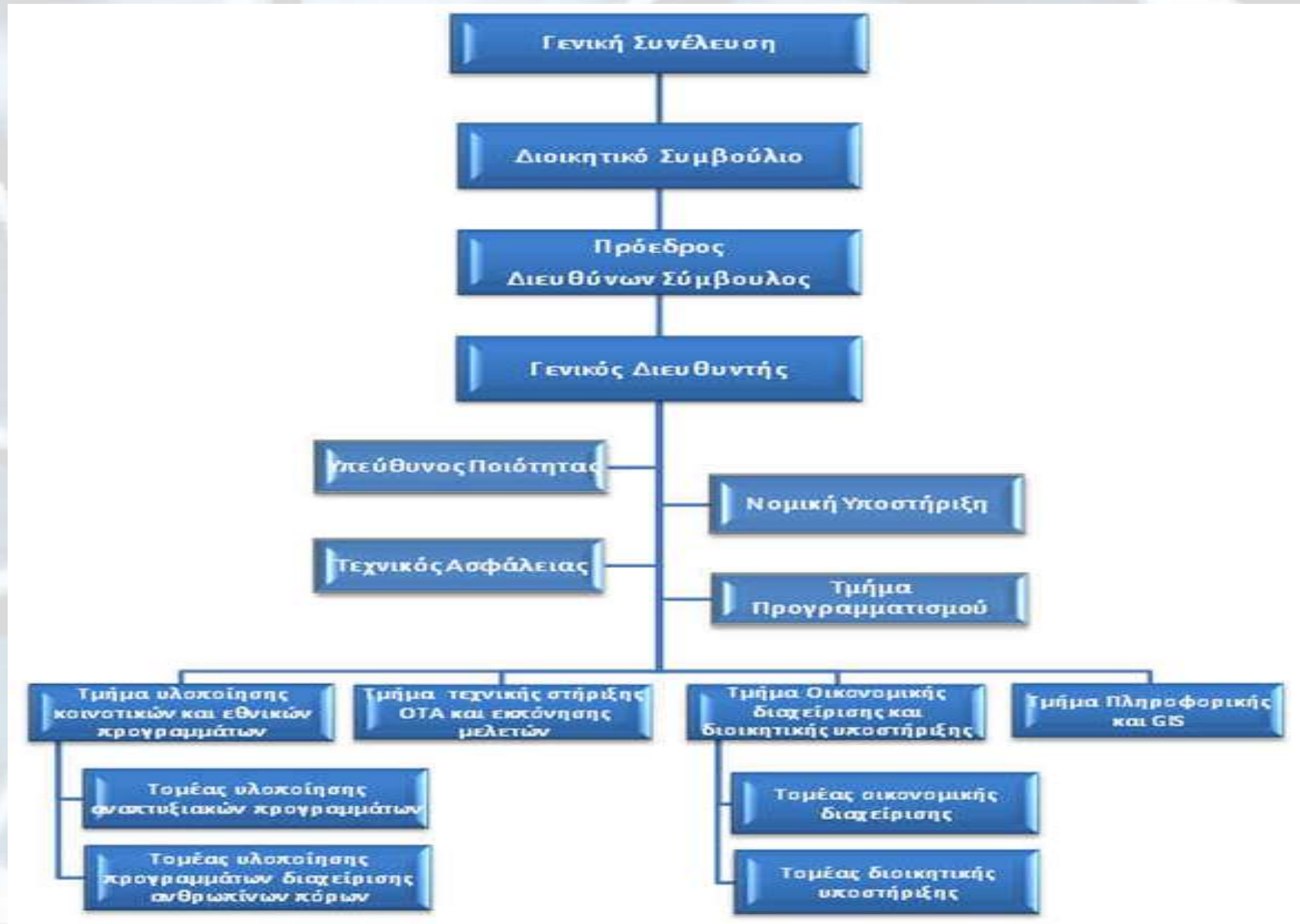

ΣΥΝΘΕΣΗ ΔΙΟΙΚΗΤΙΚΟΥ ΣΥΜΒΟΥΛΙΟΥ

Η σημερινή σύνθεση του Δ.Σ. της εταιρείας (01.07.2011 έως 30.06.2015) είναι η εξής:

Α/Α	ΟΝΟΜΑΤΕΠΩΝΥΜΟ	ΘΕΣΗ ΣΤΟ Δ.Σ.	ΦΟΡΕΑΣ ΕΚΠΡΟΣΩΠΗΣΗΣ
1	ΘΕΟΔΩΡΙΔΗΣ ΘΕΟΔΩΡΟΣ	ΠΡΟΕΔΡΟΣ	ΠΕΡΙΦΕΡΕΙΑΚΗ ΕΝΟΤΗΤΑ ΠΕΛΛΑΣ
2	ΓΙΑΝΝΟΥ ΔΗΜΗΤΡΙΟΣ	ΔΙΕΥΘΥΝΩΝ ΣΥΜΒΟΥΛΟΣ	ΔΗΜΟΣ ΕΔΕΣΣΑΣ
3	ΠΑΣΟΗΣ ΔΗΜΗΤΡΙΟΣ	ΑΝΤΙΠΡΟΕΔΡΟΣ	ΔΗΜΟΣ ΑΛΜΩΠΙΑΣ
4	ΚΟΥΚΟΥΛΗΣ ΘΕΟΔΩΡΟΣ	ΓΡΑΜΜΑΤΕΑΣ	ΣΥΛΛΟΓΟΣ ΔΙΠΛΩΜΑΤΟΥΧΩΝ ΜΗΧΑΝΙΚΩΝ
5	ΣΤΑΜΚΟΣ ΓΡΗΓΟΡΙΟΣ	ΜΕΛΟΣ	ΔΗΜΟΣ ΠΕΛΛΑΣ
6	ΙΓΝΑΤΙΑΔΟΥ ΑΙΚΑΤΕΡΙΝΗ	ΜΕΛΟΣ	ΔΗΜΟΣ ΣΚΥΔΡΑΣ
7	ΓΚΙΟΥΡΟΣ ΦΙΛΙΠΠΟΣ	ΜΕΛΟΣ	ΔΗΜΟΣ ΕΔΕΣΣΑΣ
8	ΦΑΡΜΟΥΖΗΣ ΔΗΜΗΤΡΙΟΣ	ΜΕΛΟΣ	ΔΗΜΟΣ ΕΔΕΣΣΑΣ
9	ΜΑΡΚΟΥ ΜΑΡΚΟΣ	ΜΕΛΟΣ	ΕΠΙΜΕΛΗΤΗΡΙΟ ΠΕΛΛΑΣ

ΠΡΟΤΕΡΑΙΟΤΗΤΕΣ – ΣΚΟΠΟΣ ΤΗΣ ΕΤΑΙΡΕΙΑΣ

Πρωταρχικός σκοπός της εταιρείας είναι η συμβολή στην προώθηση της ολοκληρωμένης τουριστικής αλλά και γενικότερα της ολοκληρωμένης οικονομικής και κοινωνικής ανάπτυξης της περιοχής μέσα από:

- Την ενίσχυση της διακοινοτικής συνεργασίας, των μηχανισμών τοπικού προγραμματισμού και των αναπτυξιακών θεσμών της Τοπικής Αυτοδιοίκησης.
- Την προώθηση της τοπικής αναπτυξιακής συνεργασίας του κοινωνικού, του ιδιωτικού και δημόσιου τομέα.
- Την υποστήριξη των διαδικασιών του αποκεντρωμένου δημοκρατικού προγραμματισμού.
- Τη δημιουργία των προϋποθέσεων για τη συνεχή ανάπτυξη της περιοχής με αξιοποίηση και κινητοποίηση του ενδογενούς δυναμικού.
- Την προώθηση της τουριστικής και της γενικότερης αναπτυξιακής διαδικασίας με βάση την αρχή της αειφορικής διαχείρισης των φυσικών πόρων.
- Τη διατήρηση, προστασία και ανάδειξη του φυσικού και ανθρωπογενούς περιβάλλοντος και την ευαισθητοποίηση του τοπικού πληθυσμού σε ζητήματα περιβάλλοντος.
- Τη στήριξη και την ενίσχυση πρωτοβουλιών για τη διατήρηση της λαογραφίας και της πολιτιστικής κληρονομιάς, μορφωτικών, εκπαιδευτικών και φιλανθρωπικών πρωτοβουλιών καθώς και κάθε πρωτοβουλίας που στοχεύει γενικότερα στην προώθηση της ανάπτυξης του νομού.

ΠΕΔΙΑ ΔΡΑΣΗΣ ΤΗΣ ΕΤΑΙΡΕΙΑΣ

Η Αναπτυξιακή Πέλλας δραστηριοποιείται στα ακόλουθα πεδία:

- ❖ Τεχνική στήριξη της Π.Ε., των Ο.Τ.Α. και των λοιπών κοινωνικών φορέων και Συνεταιριστικών Οργανώσεων με στόχο την διατύπωση και υλοποίηση σχεδίων ανάπτυξης.
- ❖ Εκπόνηση Τοπικών Αναπτυξιακών Προγραμμάτων καθώς και μελετών ποικίλου περιεχομένου (χωροταξικές μελέτες, μελέτες σκοπιμότητας, μελέτες έρευνας αγοράς κ.α.).
- ❖ Σύνταξη και υποβολή επιχειρησιακών σχεδίων στα πλαίσια κοινοτικών και εθνικών πρωτοβουλιών και προγραμμάτων με στόχο την προώθηση αναπτυξιακών παρεμβάσεων στο Ν. Πέλλας.
- ❖ Υλοποίηση τοπικών πρωτοβουλιών που αφορούν στον τουρισμό, στο ανθρώπινο δυναμικό, στις ΜΜΕ, στο περιβάλλον, στην αγροτική ανάπτυξη κ.α.
- ❖ Δημιουργία ηλεκτρονικού τοπικού δικτύου επικοινωνίας μεταξύ τοπικών φορέων και εταιρείας, καθώς και διασύνδεση με εθνικά και κοινοτικά δίκτυα, τράπεζες πληροφοριών και βάσεις δεδομένων.
- ❖ Συμμετοχή σε ελληνικά και διεθνή δίκτυα.
- ❖ Συμμετοχή σε προγράμματα διακρατικής συνεργασίας με κύριο στόχο την ανταλλαγή εμπειριών και την μεταφορά τεχνογνωσίας και τεχνολογίας.

ΣΤΕΛΕΧΙΑΚΗ ΔΟΜΗ – ΠΡΟΣΩΠΙΚΟ

ΟΝΟΜΑΤΕΠΩΝΥΜΟ	ΕΙΔΙΚΟΤΗΤΑ	ΣΧΕΣΗ ΕΡΓΑΣΙΑΣ
ΚΙΟΣΕΟΓΛΟΥ ΙΟΡΔΑΝΗΣ	ΓΕΝΙΚΟΣ ΔΙΕΥΘΥΝΤΗΣ, ΛΟΓΙΣΤΗΣ – ΦΟΡΟΤΕΧΝΙΚΟΣ	ΣΧΕΣΗ ΕΡΓΑΣΙΑΣ ΑΟΡΙΣΤΟΥ ΧΡΟΝΟΥ
ΚΑΛΤΣΙΔΗΣ ΙΩΑΝΝΗΣ	ΠΕΡΙΒΑΛΛΟΝΤΟΛΟΓΟΣ	ΣΧΕΣΗ ΕΡΓΑΣΙΑΣ ΑΟΡΙΣΤΟΥ ΧΡΟΝΟΥ
ΖΑΧΟΥ ANNA	ΠΟΛΙΤΙΚΟΣ ΜΗΧΑΝΙΚΟΣ	ΣΧΕΣΗ ΕΡΓΑΣΙΑΣ ΑΟΡΙΣΤΟΥ ΧΡΟΝΟΥ
ΠΕΤΣΙΝΑΡΗ ΑΝΑΣΤΑΣΙΑ	ΔΙΟΙΚΗΤΙΚΟΣ ΥΠΑΛΛΗΛΟΣ	ΣΧΕΣΗ ΕΡΓΑΣΙΑΣ ΑΟΡΙΣΤΟΥ ΧΡΟΝΟΥ
ΔΗΜΗΤΡΙΑΔΗΣ ΧΡΗΣΤΟΣ	ΠΡΟΓΡΑΜΜΑΤΙΣΤΗΣ - ΠΛΗΡΟΦΟΡΙΚΟΣ	ΣΥΜΒΑΣΗ ΕΡΓΟΥ
ΣΤΟΓΙΟΥ ΖΩΗ	ΛΟΓΙΣΤΡΙΑ	ΣΥΜΒΑΣΗ ΕΡΓΟΥ

ΣΤΟΙΧΕΙΑ ΤΕΚΜΗΡΙΩΣΗΣ ΠΟΙΟΤΗΤΑΣ ΚΑΙ ΕΠΑΡΚΕΙΑΣ

ΣΥΣΤΗΜΑ ΔΙΑΧΕΙΡΙΣΗΣ ΠΟΙΟΤΗΤΑΣ ISO 9001:2008

- Με στόχο την εξασφάλιση της αποτελεσματικότητας και τη διαρκή βελτίωση της λειτουργίας της, η Αναπτυξιακή Πέλλας Αναπτυξιακή Ανώνυμη Εταιρεία ΟΤΑ είναι πιστοποιημένη με βάση το Σύστημα Διαχείρισης Ποιότητας ISO 9001:2008 (αριθμός πιστοποιητικού 041080132) με ημερομηνία έναρξης πιστοποίησης στις 04/08/2008.

ΔΙΑΧΕΙΡΙΣΤΙΚΗ ΕΠΑΡΚΕΙΑ ΤΥΠΟΥ Β΄

- Από τις 24/12/2010 (αριθμός Πρωτοκόλλου 9052) η Αναπτυξιακή Πέλλας Αναπτυξιακή Ανώνυμη Εταιρεία ΟΤΑ (ΑΝ.ΠΕ) διαθέτει το πιστοποιητικό της επιβεβαίωσης της διαχειριστικής επάρκειας Δυνητικού δικαιούχου 2007-2013 τύπου Β΄ (Για πράξεις χωρίς τεχνικό αντικείμενο).